marzec 2022

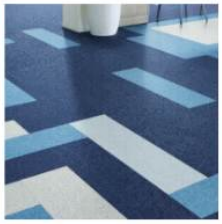

Zmień podłogę, a zmieni się wszystko !

Jesteśmy firmą działająca w branży podłóg od ponad 25 lat. Koncentrujemy się na sprzedaży oraz montażu **wykładzin podłogowych do użytku obiektowego** typu: hotele, szpitale, biura, szkoły, banki, centra handlowe i rekreacyjne. Jednakże oferujemy także produkty do użytku domowego typu: rezydencje, domy jednorodzinne czy apartamenty.

Od lat współpracujemy bezpośrednio z wieloma uznanymi producentami : FORBO, GERFLOR, TARKETT, BALTA, ITC, IVC, CONDOR, DOMO, VORWERK, PARAGON, BENTZON, WEBE, ARTIGO oraz FLOTEX. Długoletnie doświadczenie pracowników firmy **AXIMO PODŁOGI OBIEKTOWE** gwarantuje Państwu rzetelne oraz fachowe doradztwo. Nasze działania koncentrują się na zrozumieniu i sprostaniu wszystkich potrzebom naszych klientów, ze szczególnym uwzględnieniem specyfiki danego obiektu. Pragniemy podkreślić iż charakteryzuje nas indywidualne podejście do Klienta

– w myśl zasady właściwy produkt na właściwym miejscu !

W naszej ofercie są też różnego rodzaju mat i wycieraczki, gdyż wiemy iż kluczową sprawą dla ochrony podłóg jest właściwy dobór wycieraczek wejściowych. Dodatkowym bonusem dla Inwestora będzie znaczny spadek kosztów sprzątania, poprawa wyglądu i prestiżu budynku oraz co ważne zmniejszenie ryzyka ewentualnych poślizgnięć w obszarach wejściowych (zwłaszcza jesienią czy zimą).

PODSTAWOWE GRUPY PRODUKTÓW:

1. **obiektowe wykładziny podłogowe**
2. **wycieraczki wejściowe**
3. **maty specjalistyczne**
4. **chemia budowlana do montażu wykładzin**
5. **profesjonalny montaż większości wykładzin podłogowych wraz z przygotowaniem podłoża**

AXIMO PODŁOGI OBIEKTOWE
60-321 Poznań
ul.Bułgarska 72
NIP: 779-101-95-24

61 66-22-730
531-99-22-73
biuro@aximo.pl
www.aximo.pl

<u>Obiektowe wykładziny podłogowe</u> <u>(rulon szerokość: 2, 4 i 5 m, płytki / panele):</u>

- **płytki dywanowe (50 x 50cm)**

- **LVT (panele winylowe)**

- **wykładziny dywanowe** (pętelkowe, welurowe, igłowane, tkane, sizalowe oraz flokowane)

- **wykładziny PCW (homogeniczne, heterogeniczne)**

- **wykładziny naturalne (linoleum)**

- **wykładziny kauczukowe**

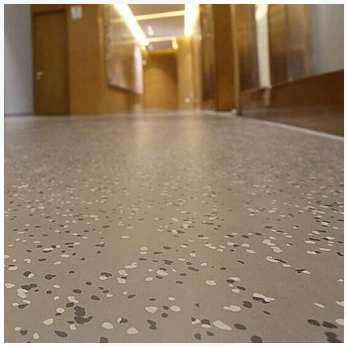

- **wykładziny z nadrukiem, z logo lub wzór z banku (dywanowe lub PCW),**

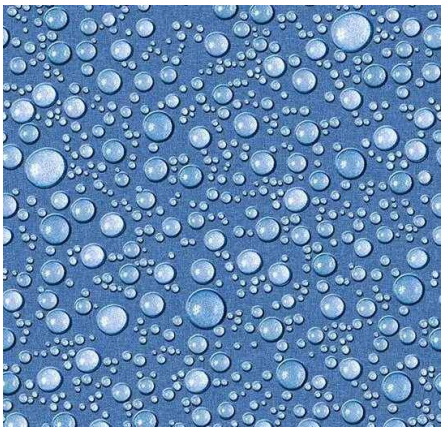

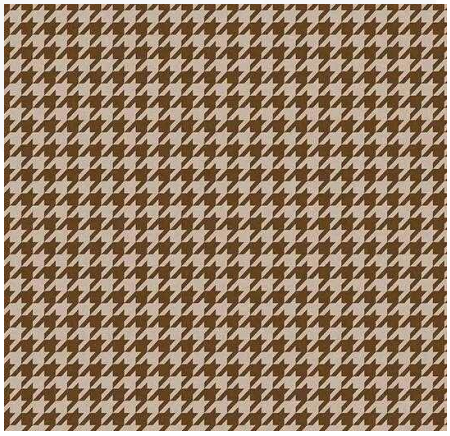

- **wykładziny flokowane Flotex**

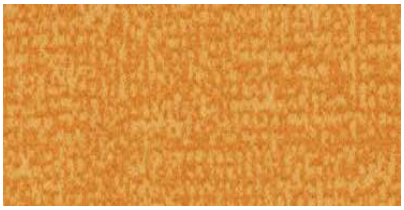

- **wykładziny ochronne (płyty 1x2m lub rolki).**

- **wykładziny specjalistyczne (elektroprzewodzące, antypoślizgowe, akustyczne),**

<u>Maty wejściowe oraz wycieraczki</u> <u>(w większości produkowane pod żądany wymiar):</u>

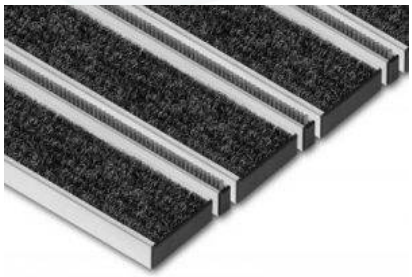

- **wycieraczki systemowe w profilach aluminiowych (na zewnątrz lub do wewnątrz)**

- **kraty stalowe (na zewnątrz lub do wewnątrz)**

- **wycieraczki skrzynkowe z osadnikami (na zewnątrz)**

- **gumowe maty tzw. plastry miodu ze szczoteczkami (na zewnątrz lub do wewnątrz)**

- **maty tekstylne, kokosowe oraz tzw. logomaty (z nadrukiem) tylko do wewnątrz.**

- **maty wejściowe w płytach CORAL CLICK (24 x 24 cm) – nowość !**

<u>Maty specjalistyczne:</u>

- **maty przemysłowe (środowisko suche, mokre, zaolejone) tylko do wewnątrz**

- **antypoślizgowe maty schodowe**

- **maty dekontaminacyjne czyli antybakteryjne (tylko do wewnątrz budynków)**

- **wycieraczki przejazdowe** (czyszczenie kół – paleciaki, wózki widłowe)

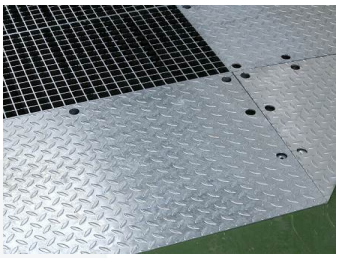

- **maty dezynfekcyjne (na zewnątrz lub do wewnątrz)**

- **maty do pomieszczeń mokrych tzw. basenowe (na zewnątrz lub do wewnątrz)**

Nasze motto to DZIAŁAMY PRAKTYCZNIE !

MISJĄ AXIMO jest rzetelne doradztwo poparte długim (ponad 25 lat) doświadczeniem w branży podłóg.

w w w . a x i m o . p l

Zadzwoń, napisz mail – poradzimy, pomożemy dokonać najlepszego wyboru !